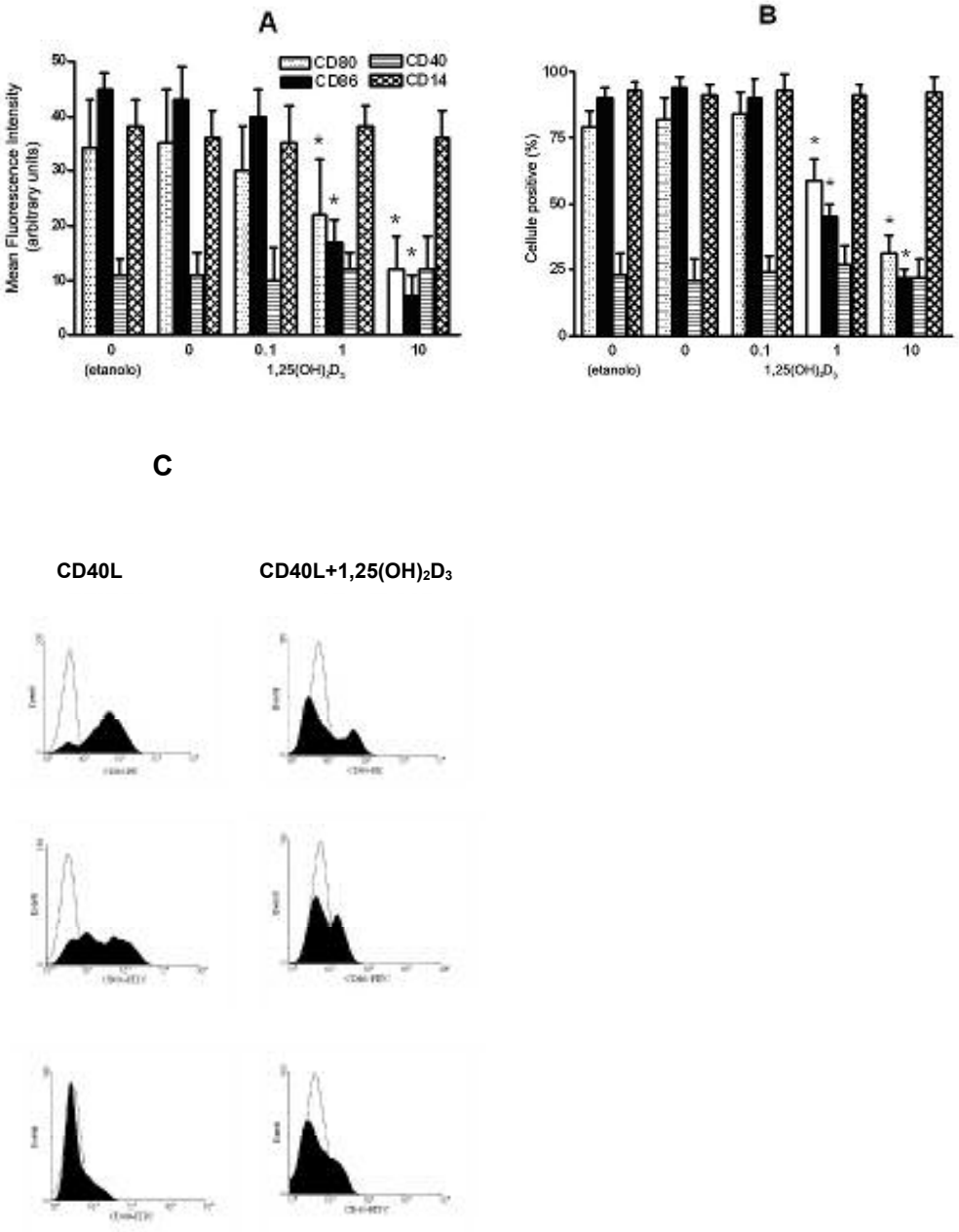

Figura 5. Effetto della $1,25(OH)_2D_3$ sull'espressione delle molecole di costimolo nei monociti CD40L-stimolati. Nel grafico 5A i dati di fluorescenza sono espressi come "mean fluorescence intensity", nel grafico 5B come percentuale di cellule positive dopo sottrazione del background. Grafico C: misurazione dell'espressione delle molecole di superficie mediante citofluorimetria. È riportato un caso esemplificativo. Gli istogrammi bianchi rappresentano il controllo ("aspecific, isotype-matched IgG antibodies"), i neri si riferiscono all'espressione delle molecole di costimolo nei monociti marcati con CD80, CD86 e CD40. Gli asterischi indicano $p<0.05$.