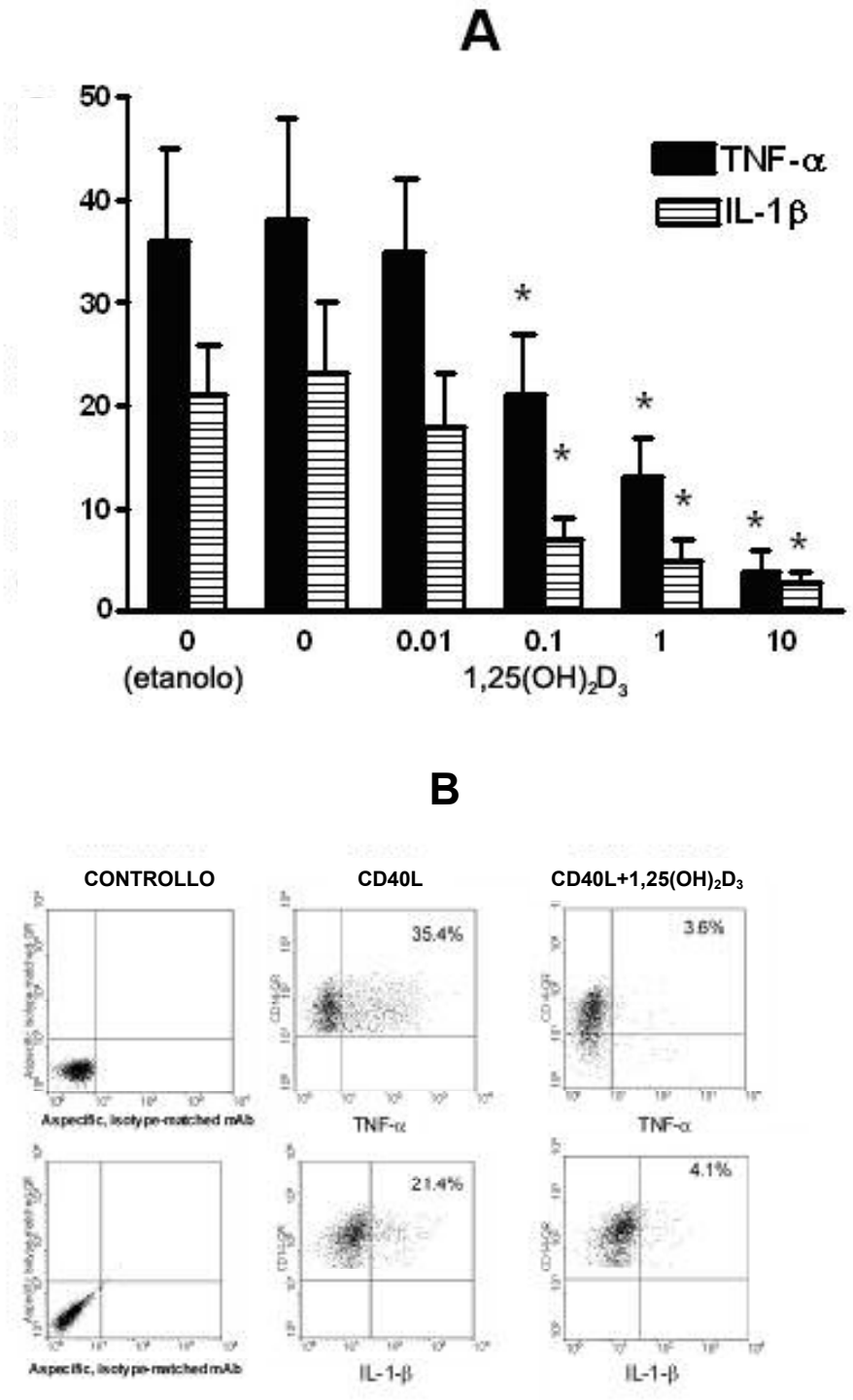

Figura 3. Effetto della $1,25(OH)_2D_3$ sulla produzione intracellulare di citochine nei monociti CD40L-stimolati. Il grafico 3A riassume i dati al FACS sulla percentuale di cellule citochino-positive. Nel grafico 3B sono riportati i risultati al citofluorimetro dell'espressione delle citochine intracitoplasmatiche in un donatore rappresentativo. I dati rappresentano la media di tre esperimenti effettuati sulle cellule di tre differenti donatori. Gli asterischi indicano $p<0.05$.