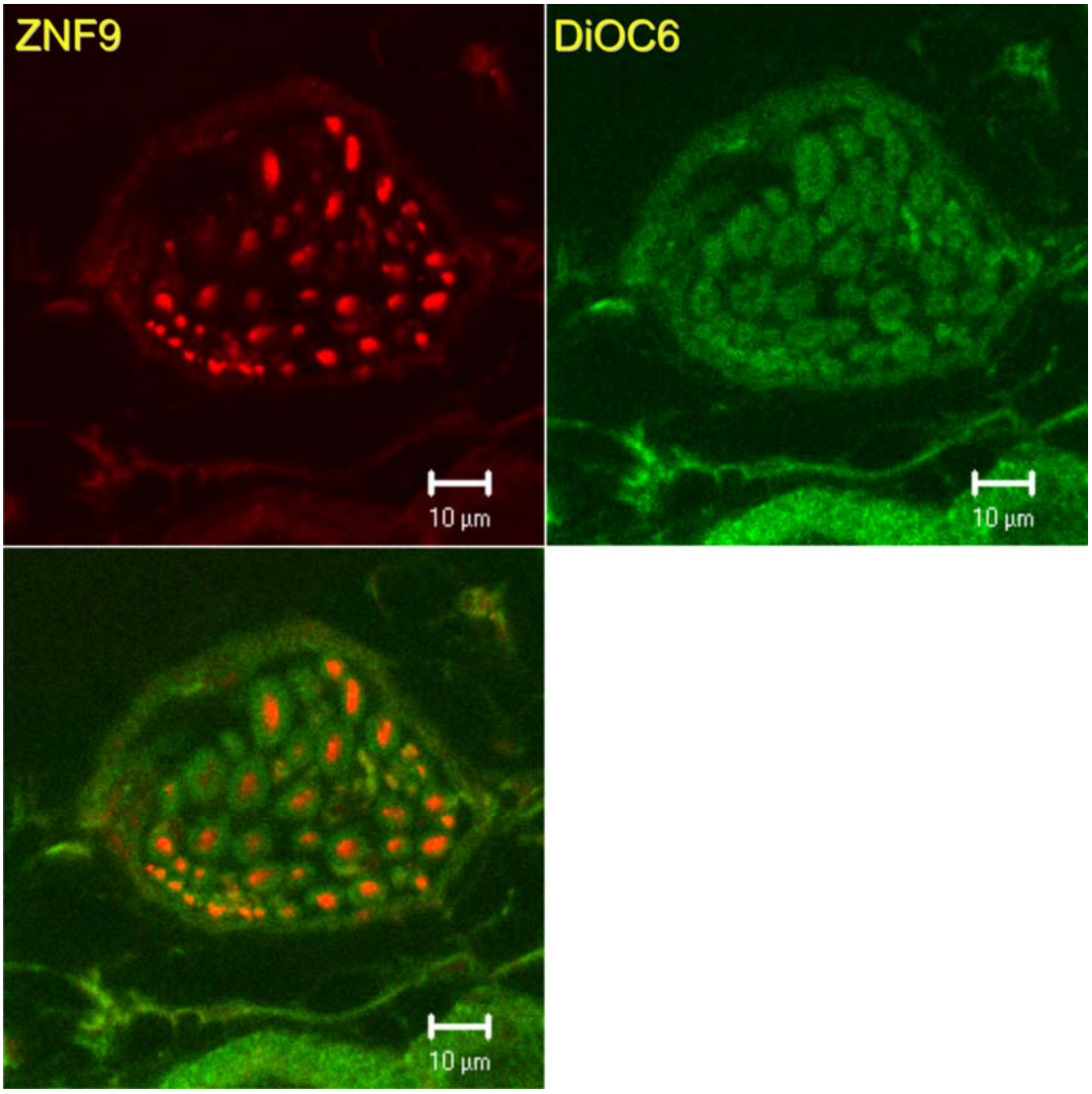


**Figura 10. Doppia immunofluorescenza su sezioni di muscolo di ratto con anticorpo anti ZNF9 e DiOC6, marcatore delle guaine mieliniche: gli assoni risultano intensamente marcati, mentre le guaine mieliniche sono completamente negative (microscopio confocale).**

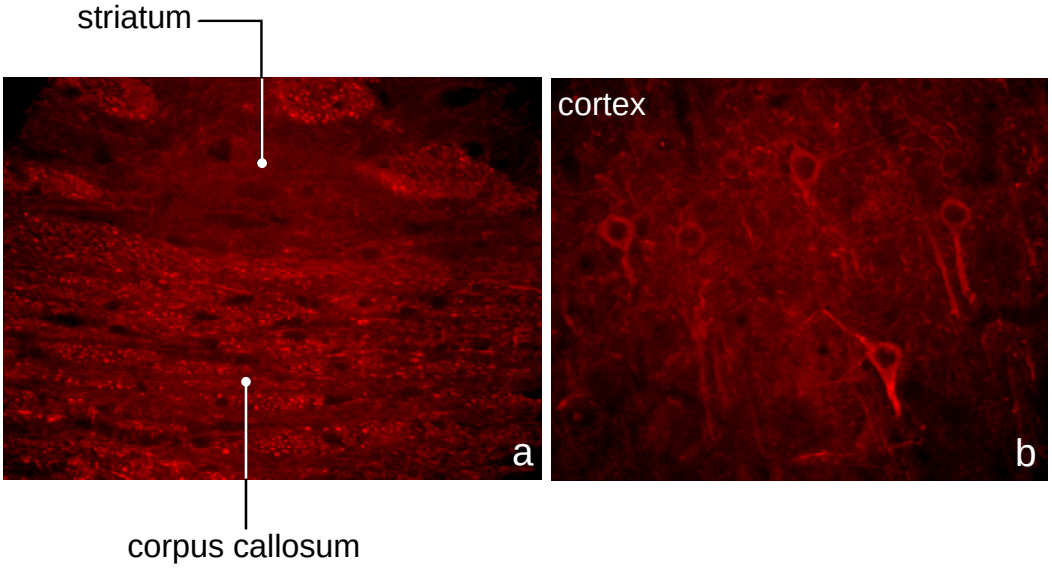


**Figura 11. Immunofluorescenza con anticorpo anti ZNF9 su sezioni di cervello di ratto: intensa marcatura dei neuroni piramidali corticali e degli assoni nella sostanza bianca, a fronte di una negatività dei piccoli neuroni corticali e dei neuroni striatali.**